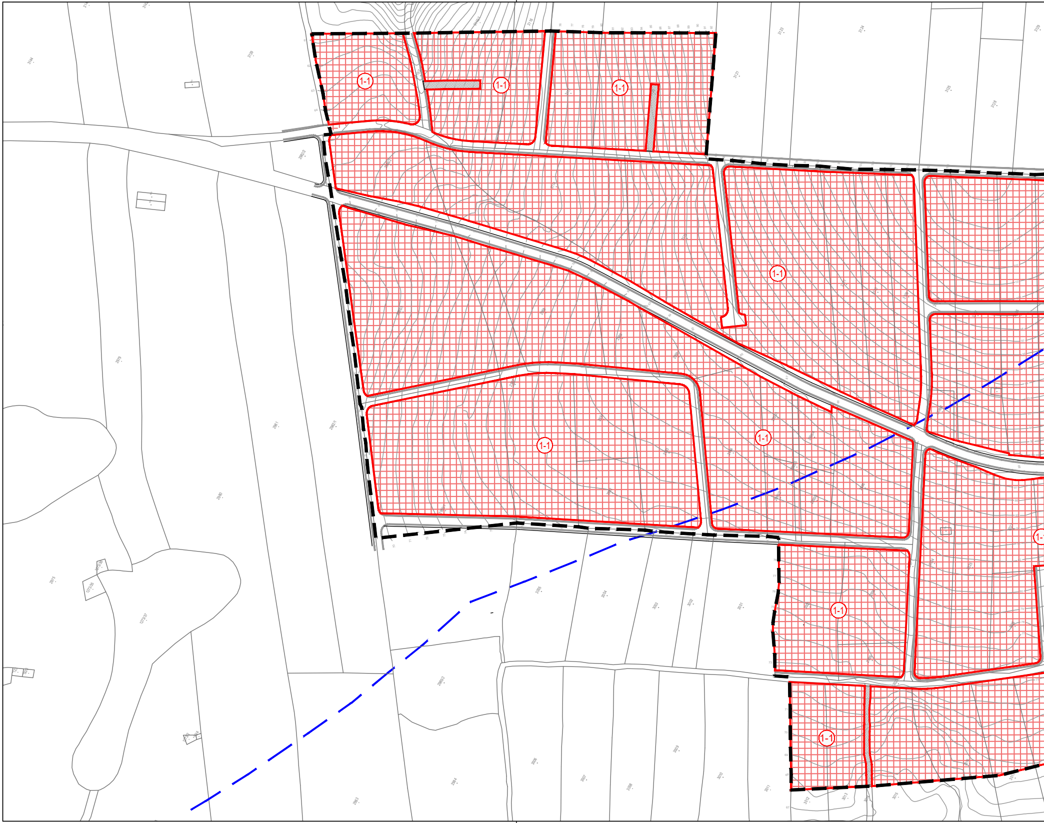
1-1
1-1
1-1
1-1
1-1
1-1
1-1
1-1
1-1
3144
3139
3123
3124
3125
3126
3121
2982/2
2982/1
2979
2981
2980
2975
1273/37
1273/35
3005
3004
3003
3002
3001
2985/2
3006
3007
3008
3009
3010
3011
2984
2983

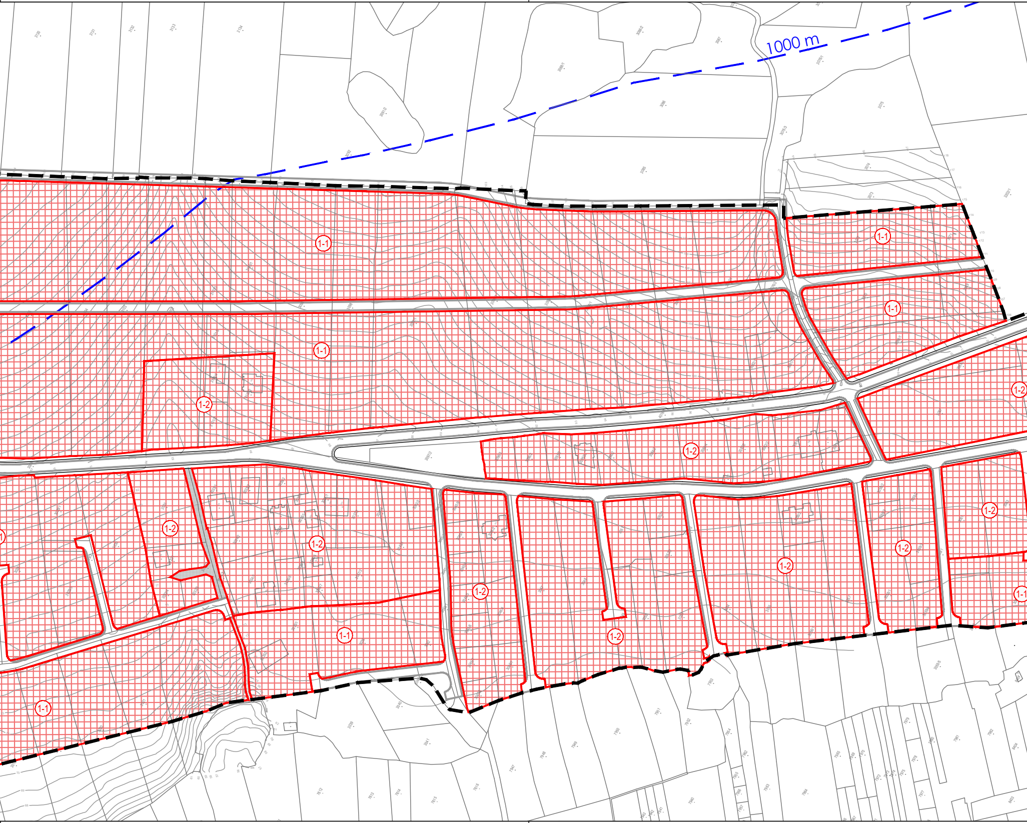
1000 m
1-1
1-1
1-1
1-1
1-2
1-2
1-2
1-2
1-2
1-2
1-2
1-2
1-2
1-1
1-1
1-2
1-1

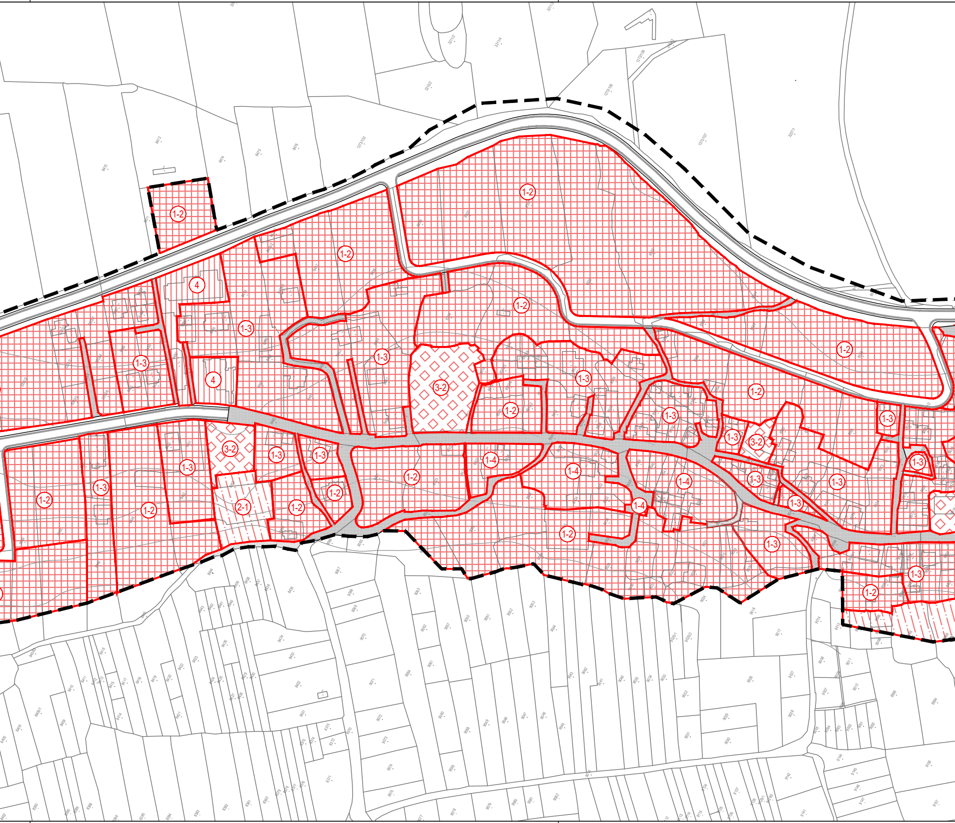
1-2
1-2
1-2
4
1-3
1-2
1-3
1-3
4
1-3
3-2
1-2
1-3
1-2
1-3
1-3
3-2
1-3
1-3
1-4
1-4
1-4
1-3
1-3
3-2
1-3
1-3
1-3
1-2
1-3
1-2
1-3
1-2
2-1
1-2
1-2
1-2
1-2
1-4
1-3
1-3
1-3
1-2

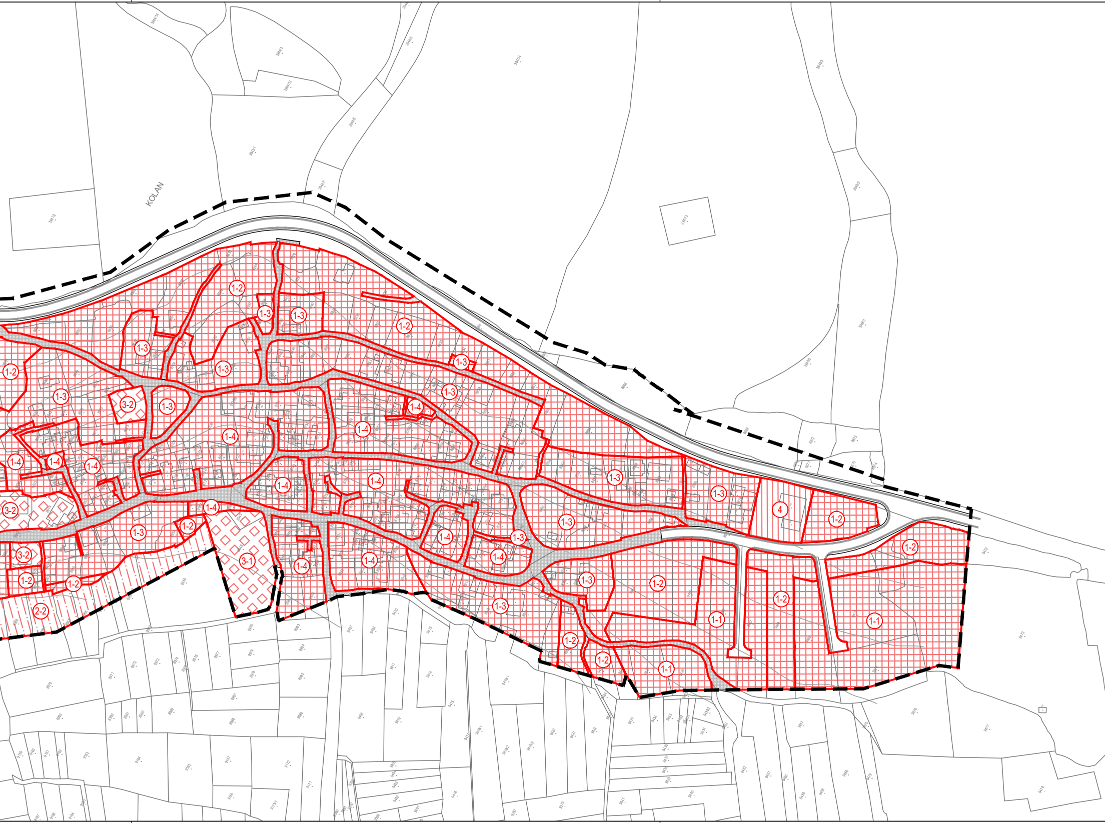
KOLAN
1-2
1-3
1-3
1-2
1-3
1-3
1-2
1-3
1-3
3-2
1-3
1-3
1-4
1-4
1-4
1-4
1-4
1-4
1-4
1-3
1-3
4
1-2
3-2
1-4
1-2
1-3
1-3
1-4
1-3
1-4
3-2
3-1
1-4
1-4
1-2
1-2
1-2
1-3
1-2
1-2
1-1
1-1
2-2
1-3
1-2
1-2
1-1

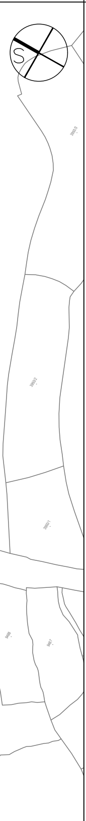
S
3950/3
3950/2
3950/1
9488
9487

GRANICE

▬ ▬ ▬ OBUHVAT UPU-a

ZAŠTIĆENI OBALNI POJAS

— — PROSTOR OGRANIČENJA 1000 m

ULICE I PROMETNA MREŽA

═ PROMETNICE

▨ KOLNO-PJEŠAČKE POVRŠINE

▨ PJEŠAČKE POVRŠINE

UVJETI GRADNJE

(1-1) OZNAKA UVJETA GRADNJE

NAČIN GRADNJE

▦ STAMBENE, STAMBENO - POSLOVNE I POSLOVNO - STAMBENE GRAĐEVINE

▧ SPORTSKO - REKREACIJSKI SADRŽAJI

▩ ZGRADE JAVNIH I DRUŠTVENIH DJELATNOSTI

▥ ZGRADE GOSPODARSKIH DJELATNOSTI

IZMJENE I DOPUNE URBANISTIČKOG PLANA UREĐENJA **NASELJA KOLAN**

4. NAČIN I UVJETI GRADNJE

(prijedlog plana za javnu raspravu)

Županija: ZADARSKA
Općina: Kolan

Naziv prostornog plana: IZMJENE I DOPUNE URBANISTIČKOG PLANA UREĐENJA NASELJA KOLAN

Naziv kartografskog prikaza: NAČIN I UVJETI GRADNJE

Broj kartografskog prikaza 4.	Mjerilo kartografskog prikaza 1 : 2000
Odluka o izradi prostornog plana: Službeni glasnik Općine Kolan (18/2020) Službeni glasnik Općine Kolan (11/2022)	Odluka općinskog vijeća o donošenju plana:
Objava javne rasprave:	Javni uvid održan:
Pečat tijela odgovornog za provođenje javne rasprave: M.P.	Odgovorna osoba za provođenje javne rasprave: .... Ana Marija Gligora, dipl. iur.

Pravna osoba koja je izradila plan: zona kvadrat d.o.o., Prilaz zagrebačkoj cesti 5, Zagreb

Pečat pravne osobe koja je izradila plan: M.P.	.... Direktorica : Željka Kajfeš, dipl.ing.arh.
Stručni tim u izradi plana: Željka Kajfeš, dipl.ing.arh.- ovlaštena arhitektica urbanistica Ana Staničić, dipl.ing.arh.- ovlaštena arhitektica urbanistica Branka Mamula, mag.ing.arch. Ana Leko, mag.ing.arch.	
Odgovorni voditelj izrade plana :	Željka Kajfeš, ovlaštena arhitektica urbanistica
Pečat općinskog vijeća: M.P.	Predsjednik općinskog vijeća: .... Ante Zubović
Istovjetnost prostornog plana s izvornikom ovjerava:	Pečat nadležnog upravnog tijela: M.P.