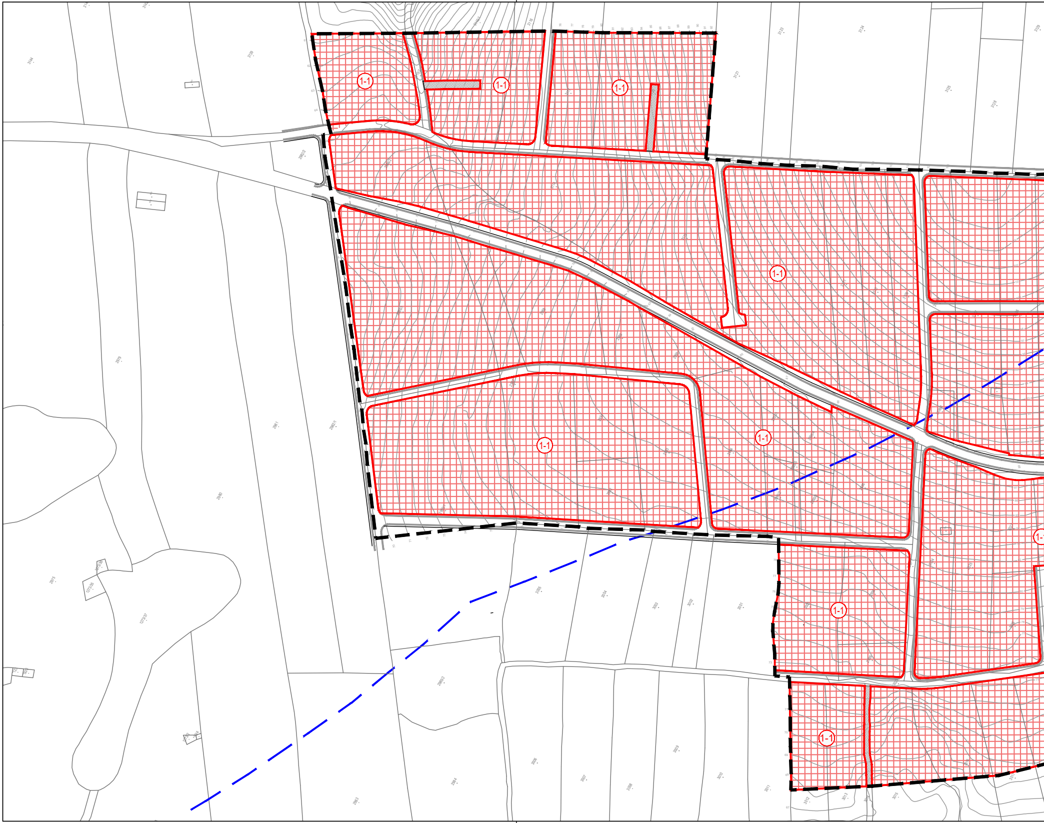
1-1
1-1
1-1
1-1
1-1
1-1
1-1
1-1
3144
3139
3118
3123
3124
3121
3125
3128
3129
2982/2
2979
2981
2982/1
2980
2975
1273/37
3005
3004
3003
3002
3001
2985/2
2984
2983
3006
3007
3008
3009
3010
3011
3012
3013
3015

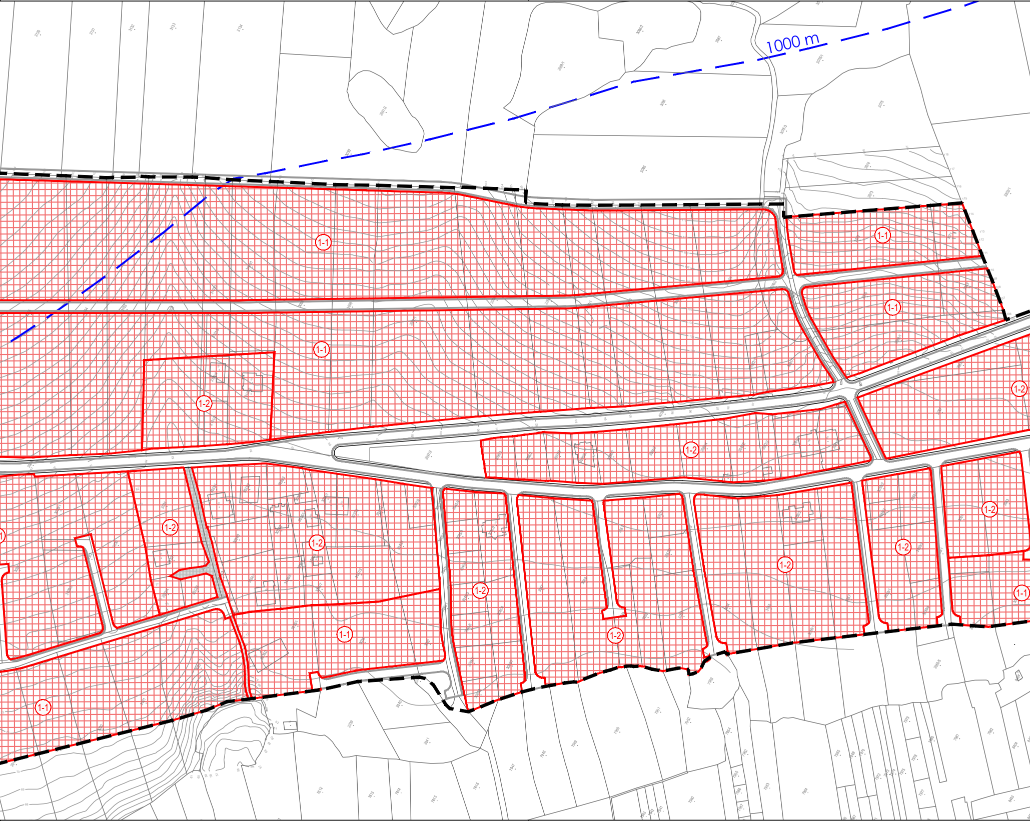
1000 m
1-1
1-1
1-1
1-1
1-2
1-2
1-2
1-2
1-2
1-2
1-1
1-2
1-2
1-2
1-2
1-2
1-1
1-1

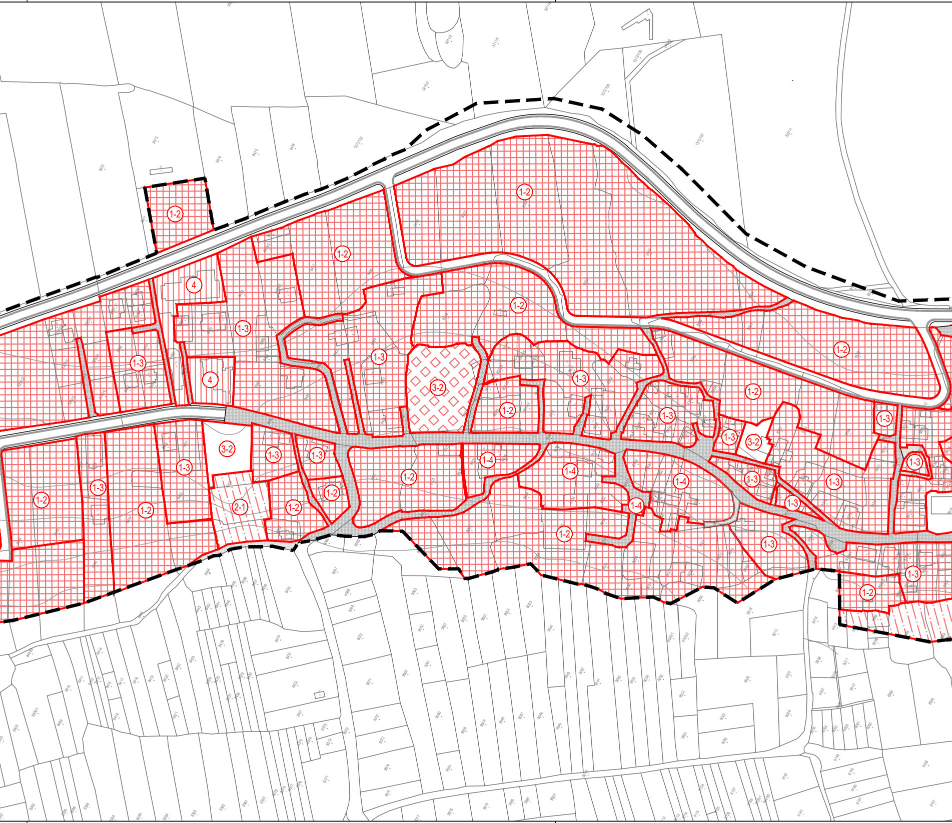
1-2
1-2
1-2
4
1-3
1-2
1-3
1-3
4
3-2
1-3
1-2
1-2
1-3
1-2
1-3
1-3
3-2
1-3
1-3
1-3
1-4
1-4
1-2
3-2
1-3
1-3
1-2
1-2
1-3
1-4
1-3
1-3
1-2
1-3
1-2
2-1
1-2
1-4
1-2
1-3
1-3
1-2

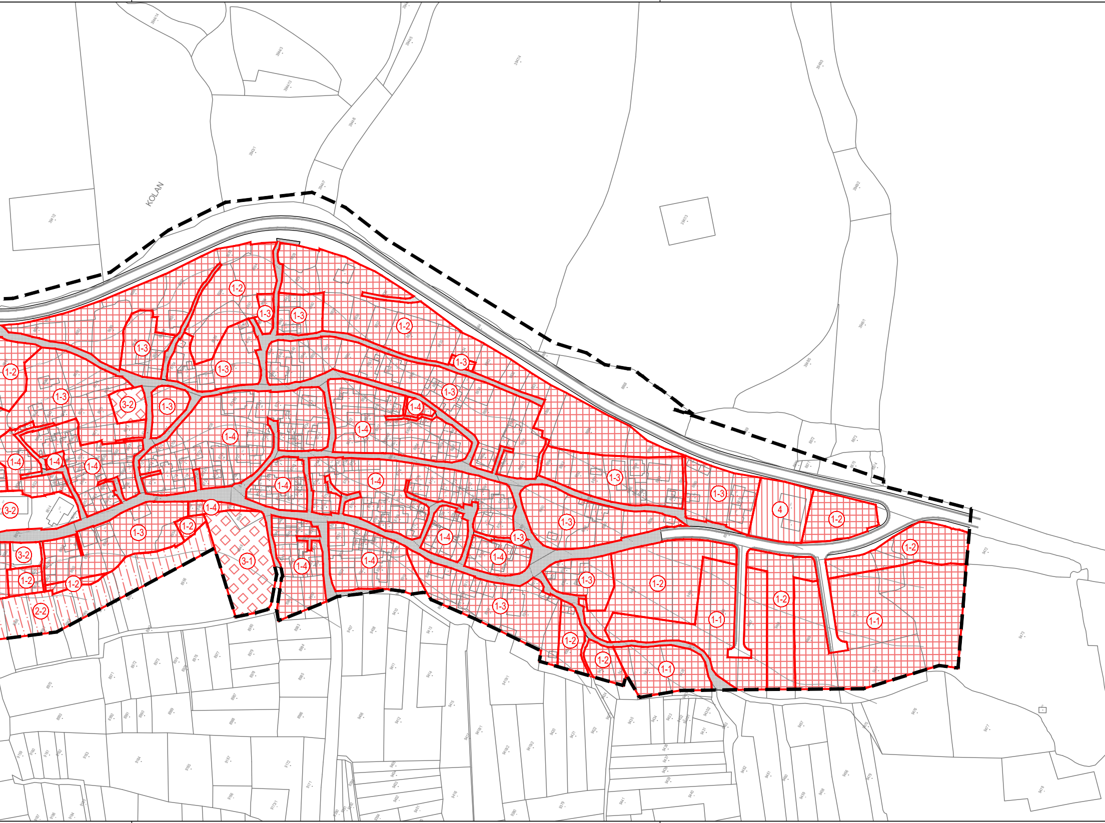
KOLAN
1-2
1-3
1-3
1-2
1-3
1-3
1-2
1-3
1-3
1-3
3-2
1-3
1-3
1-4
1-4
1-4
1-4
1-4
1-4
1-4
1-4
1-3
1-3
4
1-2
3-2
1-4
1-2
1-3
1-3
1-3
1-2
3-2
3-1
1-4
1-4
1-4
1-4
1-3
1-2
1-2
1-2
2-2
1-2
1-3
1-2
1-2
1-1
1-1
1-2
1-2
1-1

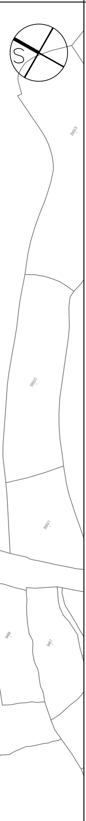

GRANICE

▬ ▬ ▬	OBUHVAT UPU-a

ZAŠTIĆENI OBALNI POJAS

▬ ▬	PROSTOR OGRANIČENJA 1000 m

ULICE I PROMETNA MREŽA

═	PROMETNICE
▒	KOLNO-PJEŠAČKE POVRŠINE
░	PJEŠAČKE POVRŠINE

UVJETI GRADNJE

(1-1)	OZNAKA UVJETA GRADNJE

NAČIN GRADNJE

▦	STAMBENE, STAMBENO - POSLOVNE I POSLOVNO - STAMBENE GRAĐEVINE
▧	SPORTSKO - REKREACIJSKI SADRŽAJI
◇	ZGRADE JAVNIH I DRUŠTVENIH DJELATNOSTI
▥	ZGRADE GOSPODARSKIH DJELATNOSTI

IZMJENE I DOPUNE
URBANISTIČKOG PLANA UREĐENJA
NASELJA KOLAN

4. NAČIN I UVJETI GRADNJE

(prijedlog plana za ponovnu javnu raspravu)

Županija:	ZADARSKA
Općina:	Kolan
Naziv prostornog plana:	IZMJENE I DOPUNE URBANISTIČKOG PLANA UREĐENJA NASELJA KOLAN
Naziv kartografskog prikaza:	NAČIN I UVJETI GRADNJE
Broj kartografskog prikaza 4.	Mjerilo kartografskog prikaza 1 : 2000
Odluka o izradi prostornog plana: Službeni glasnik Općine Kolan (18/2020) Službeni glasnik Općine Kolan (11/2022)	Odluka općinskog vijeća o donošenju plana:
Objava javne rasprave: Zadarski list, 12. siječnja 2024. god., web stranica Općine Kolan, 12. siječnja 2024. god. i web stranica Ministarstva prostornog uređenja, graditeljstva i državne imovine, 11. siječnja 2024. god.	Javni uvid održan: 16. siječnja 2024. god. - 30. siječnja 2024. god.
Pečat tijela odgovornog za provođenje javne rasprave: M.P.	Odgovorna osoba za provođenje javne rasprave: .... Ana Marija Gligora, dipl. iur.
Pravna osoba koja je izradila plan:	zona kvadrat d.o.o., Prilaz zagrebačkoj cesti 5, Zagreb
Pečat pravne osobe koja je izradila plan: M.P.	.... Direktorica : Željka Kajfeš, dipl.ing.arh.
Stručni tim u izradi plana: Željka Kajfeš, dipl.ing.arh.- ovlaštena arhitektica urbanistica Ana Staničić, dipl.ing.arh.- ovlaštena arhitektica urbanistica Branka Mamula, mag.ing.arch.	
Odgovorni voditelj izrade plana :	Željka Kajfeš, ovlaštena arhitektica urbanistica
Pečat općinskog vijeća: M.P.	Predsjednik općinskog vijeća: .... Ante Zubović
Istovjetnost prostornog plana s izvornikom ovjerava:	Pečat nadležnog upravnog tijela: M.P.