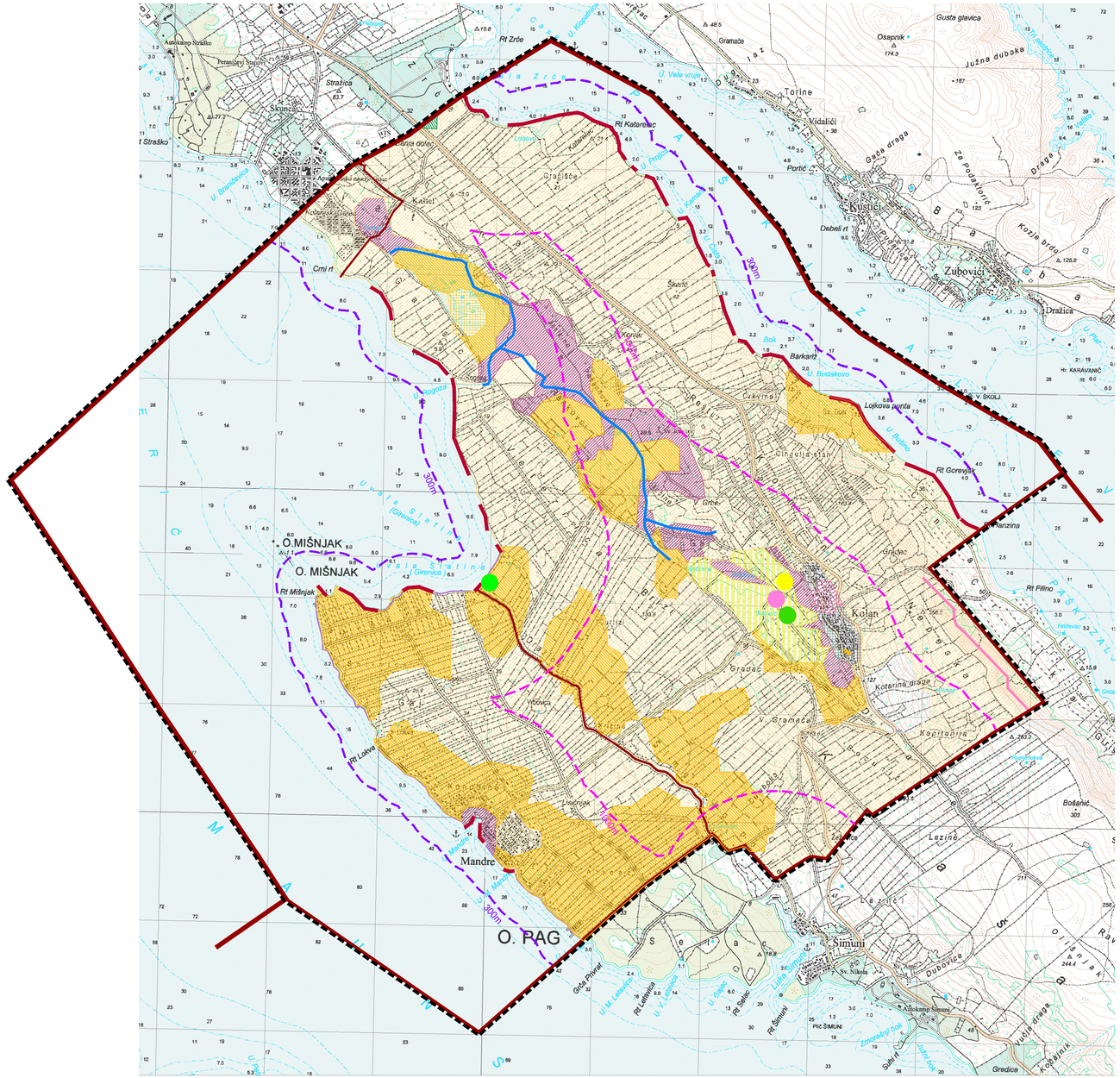

TUMAČ PLANSKOG ZNAKOVLJA

GRANICE

TERITORIJALNE I STATISTIČKE GRANICE

- ŽUPANIJSKA GRANICA
- OPĆINSKA / GRADSKA GRANICA
- GRANICA NASELJA

OSTALE GRANICE

- OBUHVAT PROSTORNOG PLANA
- OBALNO PODRUČJE
- PROSTOR OGRANIČENJA 1000 M
- PROSTOR OGRANIČENJA 300 M

UVJETI KORIŠTENJA

PODRUČJA POSEBNIH UVJETA KORIŠTENJA

STANIŠNI TIPOVI

- C35 - SUBMEDITERANSKI I EPIMEDITERANSKI SUHI TRAVNJACI
- C35 - SUBMEDITERANSKI I EPIMEDITERANSKI SUHI TRAVNJACI / E35 PRIMORSKE, TERMOFILNE ŠUME I ŠIKARE MEĐUNACA
- D34 - BUŠIĆI / C35 SUBMEDITERANSKI I EPIMEDITERANSKI SUHI TRAVNJACI
- E81 - MJEŠOVITE, RJEĐE ČISTE VAZDAZELENE ŠUME I MAKIJA CRNIKE ILI OŠTRIKE
- E92 - NASADI ČETINJAČA
- I21 - MOZAICI KULTIVIRANIH POVRŠINA
- I21 - MOZAICI KULTIVIRANIH POVRŠINA / J11 AKTIVNA SEOSKA PODRUČJA / I81 JAVNE NEPROIZVODNE KULTIVIRANE ZELENE POVRŠINE
- I53 - VINOGRADI
- J11 - AKTIVNA SEOSKA PODRUČJA / J13 URBANIZIRANA SEOSKA PODRUČJA
- B141 - KVARNERSKO-LIBURNIJSKE VAPNENAČKE STIJENE / B22 ILIRSKO-JADRANSKA, PRIMORSKA TOČILA
- A221 - POVREMENI VODOTOCI
- A4117 - ZAJEDNICA PRIMORSKOG OBLIĆA
- A4118 - ZAJEDNICA LJUTKA
- F1123 - ZAJEDNICA VALJKASTOG TANKOREPIĆA I PRIMORSKE PIRIKE
- F3111 - ZAJEDNICA POLEGLE MLJEČIKE I MORSKE MAKOVICE
- MORSKE OBALE NA ČVRSTOJ PODLOZI POD UTJECAJEM ČOVJEKA / BIOCENOZA GORNJIH STIJENA MEDIOLITORALA / BIOCENOZA DONJIH STIJENA MEDIOLITORALA ZAJEDNICE MEDIOLITORALA NA ČVRSTOJ PODLOZI POD UTJECAJEM ČOVJEKA
- F4 / G241 / G 242 STJENOVITA MORSKA OBALA / BIOCENOZA GORNJIH STIJENA MEDIOLITORALA / BIOCENOZA DONJIH STIJENA MEDIOLITORALA

ZADARSKA ŽUPANIJA

III. IZMJENE I DOPUNE PROSTORNOG PLANA UREĐENJA

OPĆINE KOLAN

3. UVJETI ZA KORIŠTENJE, UREĐENJE I ZAŠTITU PROSTORA

(prijedlog plana za javnu raspravu)

Županija: ZADARSKA Općina: Kolan	
Naziv prostornog plana: III. IZMJENE I DOPUNE PROSTORNOG PLANA UREĐENJA OPĆINE KOLAN	
Naziv kartografskog prikaza: UVJETI KORIŠTENJA I ZAŠTITE PROSTORA - STANIŠTA	
Broj kartografskog prikaza 3.2.	Mjerilo kartografskog prikaza 1 : 25000
Odluka o izradi prostornog plana: Službeni glasnik Općine Kolan (18/2020, 36/2021)	Odluka općinskog vijeća o donošenju plana:
Objava javne rasprave:	Javni uvid održan:
Pečat tijela odgovornog za provođenje javne rasprave: M.P.	Odgovorna osoba za provođenje javne rasprave: ..... Ana Marija Gligora
Pravna osoba koja je izradila plan: zona kvadrat d.o.o., Prilaz zagrebačkoj cesti 5, Zagreb	
Pečat pravne osobe koja je izradila plan: M.P.	..... Direktorica : Željka Kajfeš, dipl.ing.arh.
Stručni tim u izradi plana: Željka Kajfeš, dipl.ing.arh.- ovlaštena arhitektica urbanistica Ivana Crnošija Galović, dipl.ing.arh.- ovlaštena arhitektica urbanistica Branka Mamula, mag.ing.arch. Jurica Zovkić, mag.ing.arch. Gabrijela Matić, dipl. ing. grad.	
Odgovorni voditelj izrade plana :	Željka Kajfeš, ovlaštena arhitektica urbanistica
Pečat općinskog vijeća: M.P.	Predsjednik općinskog vijeća: ..... Ante Zubović
Istovjetnost prostornog plana s izvornikom ovjerava:	Pečat nadležnog upravnog tijela: M.P.